Ciclo 100

Obtenha a maior produtividade do seu canavial em todas as épocas do ano.

Nordeste

ourofino agrociência

A **Ourofino Agrociência**, uma empresa de origem brasileira que acredita e investe no setor produtivo, apresenta o Ciclo 100®.

Um programa completo e com o melhor portfólio em soluções integradas no manejo de plantas daninhas, pragas e doenças durante o ciclo e cultivo da cana-de-açúcar, além de oferecer a presença de equipe qualificada no campo, permitindo que seu canavial expresse 100% do potencial produtivo.

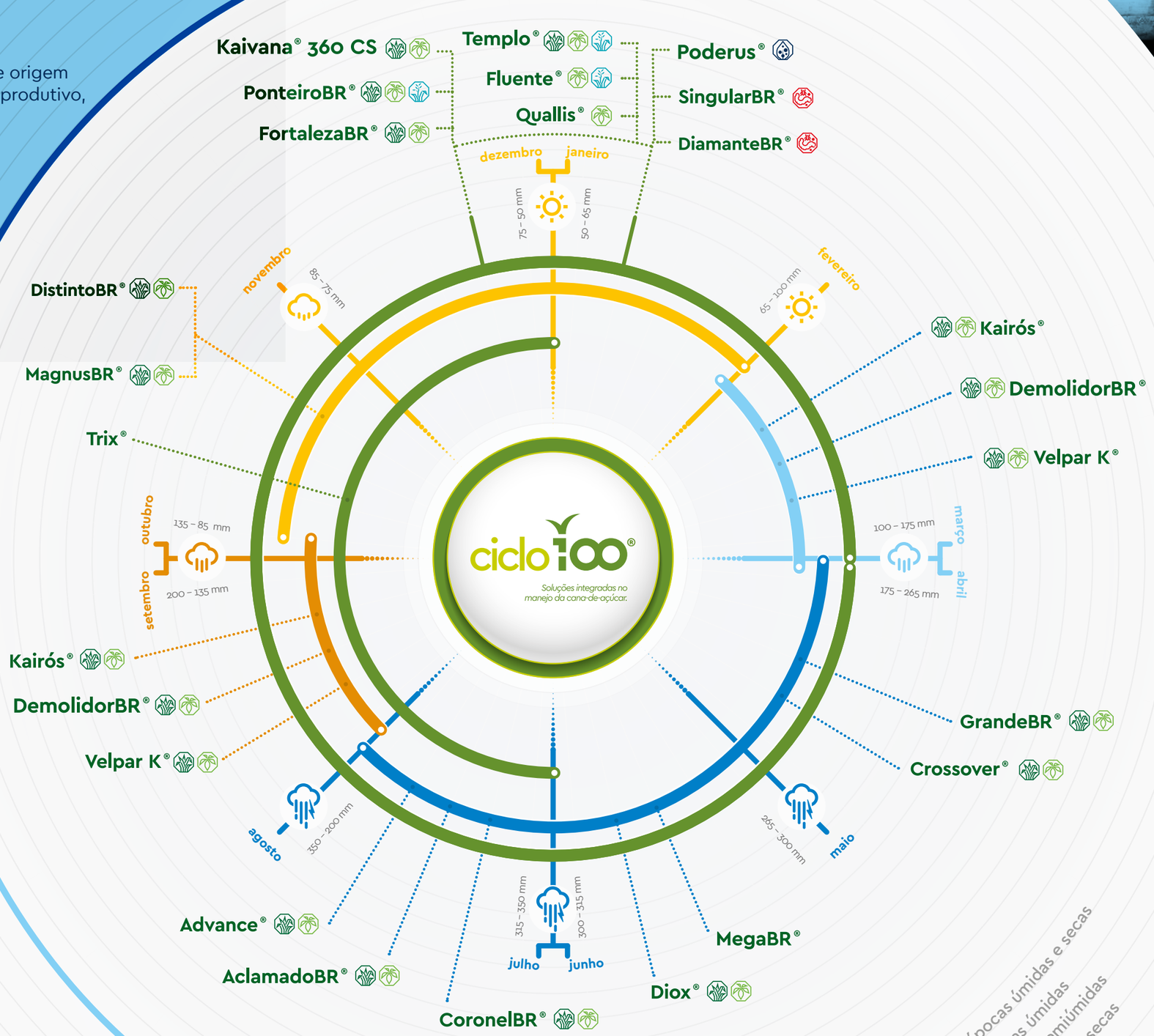

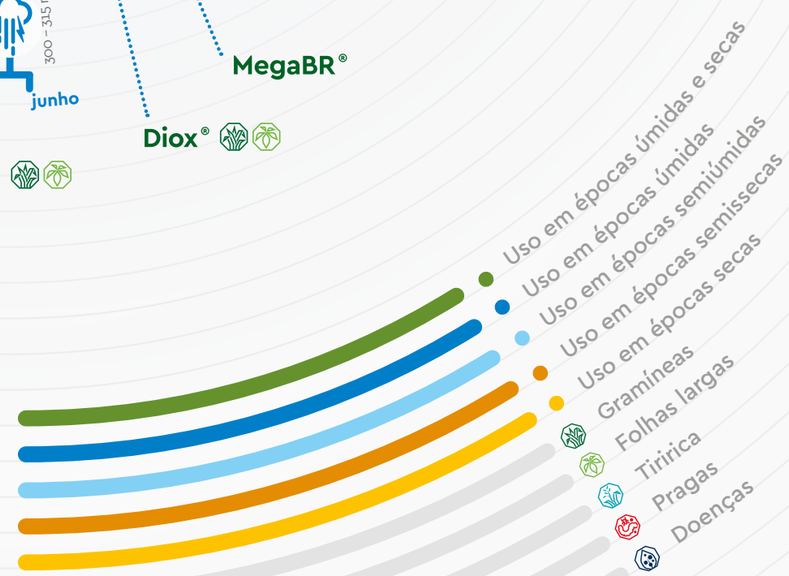

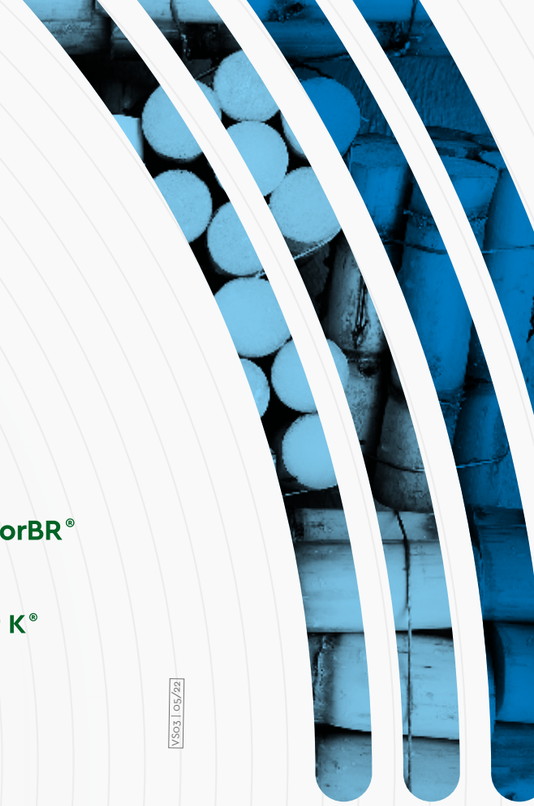

Os produtos que integram o programa reúnem a mais alta tecnologia e são desenvolvidos para atenderem às necessidades da agricultura brasileira.

Conheça e siga o **Ciclo 100®** para obter maior produtividade em todas as épocas do ano.

VSc3 | 05/22

Soluções integradas no manejo da cana-de-açúcar ciclo 100®

Condições adversas pedem soluções de confiança. DistintoBR, um graminicida de respeito.

DistintoBR®

Herbicida de alta performance no período seco. Indicado para o manejo de gramíneas em geral, com performance diferenciada na transposição da palha de cana para o solo e longo período residual. É qualidade, segurança e economia a cada safra.

Restrição Estadual: verificar bula do produto.

Atenção!
Produto perigoso à saúde humana, animal e ao meio ambiente. Leia atentamente e siga as instruções contidas em rótulos, bulas e receitas. Utilize sempre equipamentos de proteção individual. Informe-se e realize o manejo integrado de pragas e o de resistência a doenças e plantas daninhas.
Consulte sempre um engenheiro agrônomo. Venda sob receituário agronômico.

Descarte corretamente as embalagens e as sobras de produtos.

ourofino agrociência

ourofinoagro.com.br
/ourofinoagrociencia

Soluções integradas no manejo da cana-de-açúcar. ciclo 100®

Rendimentos e resultados ideais, no canavial e na indústria.

Trix®

Trix® é um regulador de crescimento que atua como maturador seletivo, reduzindo a giberelina ativa, diminuindo temporariamente o crescimento vegetativo da cana sem afetar o nível de fotossíntese e a gema apical, ou seja, aumentando e/ou preservando os níveis de ATR (açúcar total recuperável) e contribuindo para os ganhos industriais.

Restrição Estadual: verificar bula do produto.

Atenção!
Produto perigoso à saúde humana, animal e ao meio ambiente. Leia atentamente e siga as instruções contidas em rótulos, bulas e receitas. Utilize sempre equipamentos de proteção individual. Informe-se e realize o manejo integrado de pragas e o de resistência a doenças e plantas daninhas.
Consulte sempre um engenheiro agrônomo. Venda sob receituário agronômico.

Descarte corretamente as embalagens e as sobras de produtos.

ourofino agrociência

ourofinoagro.com.br
/ourofinoagrociencia

VS02 | 0722

Produtos à base de fipronil, imidacloprido e tiametoxam são tóxicos para abelhas. A aplicação aérea NÃO É PERMITIDA. Não aplique este produto em época de floração, imediatamente antes do florescimento ou quando for observada visitação de abelhas na cultura.
O descumprimento dessas determinações constitui crime ambiental, sujeito a penalidades.
Comunicado do IBAMA, Diário Oficial da União, Seção 3, página 112 de 19/07/2012.

Restrições Estaduais: verificar bulas dos produtos.

Atenção!
Produtos perigosos à saúde humana, animal e ao meio ambiente. Leia atentamente e siga as instruções contidas em rótulos, bulas e receitas. Utilize sempre equipamentos de proteção individual. Informe-se e realize o manejo integrado de pragas e o de resistência a doenças e plantas daninhas.
Consulte sempre um engenheiro agrônomo. Venda sob receituário agronômico.

Descarte corretamente as embalagens e as sobras de produtos.

Ativo
Atendimento Integrado Ourofino

Nosso canal de atendimento ao cliente, fortalecendo a relação com o campo.

Fale com a gente:
0800 941 5508
(16) 99975-0892

ourofino
agrociência